ER EDUARDO RIBEIRO
ADVOCACIA

PORTFÓLIO

O ESCRITÓRIO

O escritório Eduardo Ribeiro Advocacia é um moderno escritório advocatício, localizado na cidade de Aracaju/SE, reconhecido pela sua excelência no atendimento ao cliente e vasta experiência na prestação de serviços jurídicos em diferentes ramos do Direito, focada em resultados e ações estratégicas.

Com mais de 40 anos de história, o escritório se destaca no exercício da advocacia pela forma como conduz as situações trazidas pelos clientes e o profissionalismo com o qual estuda, planeja e elabora as peças e processos, além de uma prática advocatícia sintonizada com as transformações do mercado.

O escritório também oferece ampla assessoria jurídica à atividade empresarial, em âmbito consultivo, administrativo e judicial, com foco especial em questões contratuais, litígios corporativos, relações civis, relações de consumo (demandas individuais e coletivas) e relações de trabalho.

Contamos com uma equipe multidisciplinar, apta a orientar e assessorar nossos clientes desde questões mais simples até casos mais complexos que exigem o envolvimento de profissionais de diversas áreas, priorizando a ética em suas relações e a constante busca pela excelência.

Além de um corpo de advogadas e advogados especializados, o escritório Eduardo Ribeiro mantém relacionamento estreito com diversas firmas, de forma a operarem como parceiros para atender as demandas de seus clientes em todo o território nacional.

MISSÃO

Nossa missão é buscar resultado para o cliente, superando expectativas mediante serviços jurídicos de alta qualidade, bem como, proporcionar oportunidades aos colaboradores e garantir um bom ambiente de trabalho.

VISÃO

Ser referência nas soluções jurídicas, agregando valores para nossos parceiros com ética, transparência e excelência na prestação de serviços. O Escritório Eduardo Ribeiro Advocacia orgulha-se de sua merecida reputação no mercado sergipano.

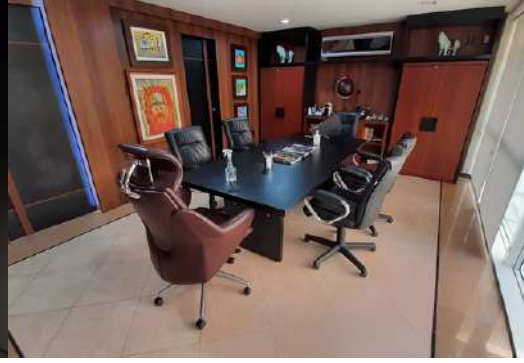

DR. EDUARDO RIBEIRO

Advogado militante desde março de 1979; Sócio do Escritório Eduardo Ribeiro Advocacia, estabelecido em Aracaju e Brasília (DF); Professor de Direito Comercial e Direito Eleitoral da Universidade Tiradentes; Professor de Direito Público da Universidade Federal de Sergipe; Professor aprovado em Concurso Público de Provas e Títulos promovido pela Universidade Federal de Sergipe para a Cadeira de Direito Civil; Professor da Escola Superior de Magistratura do Estado de Sergipe-Direito Comercial e Societário; Chefe da Assessoria Jurídica Regional do Banco do Brasil no Estado de Sergipe; Consultor Jurídico-Adjunto (Chefe do Contencioso Nacional) do Banco do Brasil em Brasília; Diretor Jurídico Geral do Banco do Brasil; Palestrante em eventos nos Estados de Sergipe, Bahia, Rio de Janeiro, São Paulo e Distrito Federal, em temas como Recursos para os Tribunais Superiores (Especial e Extraordinário), Direito Tributário, Planejamento Tributário, Direito Econômico, Direito Bancário e Direito Eleitoral.

ÁREAS DE **ATUAÇÃO**

- Direito Administrativo
- Direito Tributário
- Direito Societário
- Direito Cível
- Direito Trabalhista
- Direito do Consumidor
- Direito Penal
- Direito da Família
- Direito Bancário
- Direito Eleitoral
- Direito Digital
- Contratos
- Compliance
- Improbidade Administrativa
- Recuperação Judicial
- Imobiliário
- Direito Previdenciário

DIREITO ADMINISTRATIVO

O escritório Eduardo Ribeiro Advocacia atua na esfera do Direito Administrativo, com especial enfoque em matérias relacionadas às licitações e contratos administrativos, concessões de serviço público e parcerias Público-Privadas. A referida atuação se dá em âmbito federal, estadual e municipal, defendendo os interesses dos seus clientes por meio de defesas, impugnações e recursos administrativos, bem como, por medidas judiciais que buscam a efetivação de direitos transgredidos pela Administração Pública.

Os nossos advogados, sempre em constante contato com os agentes públicos no país, encontram-se extremamente familiarizados com os procedimentos internos das repartições e órgãos governamentais, mantendo-se permanentemente atualizados a respeito de alterações relativas aos seus respectivos objetivos e políticas.

O escritório não somente auxilia seus clientes a alcançar soluções para questões de seu interesse, com base na respectiva situação vigente, como também os prepara para quaisquer mudanças previstas. A união de elementos como capacidade técnica, diligência e informação convergidos para o fim único de atender o interesse de seus clientes fazem do escritório Eduardo Ribeiro Advocacia uma referência em consultoria e advocacia administrativa.

DIREITO TRIBUTÁRIO

O escritório Eduardo Ribeiro Advocacia é especialista na prestação de consultoria a seus clientes nas mais diversas questões tributárias, como em planejamentos tributários, fiscal, prevenção de contingências e análise da tributação em operações comerciais, financeiras e societárias.

Dessa forma, visando otimizar o rendimento de seus clientes, nosso escritório está apto à prestação de serviços de recuperação de tributos indiretos, bem como de compensação tributária devidamente alicerçada na legislação e na atual jurisprudência dos Tribunais Superiores.

A combinação de elementos como capacidade técnica, diligência e informação convergidos para o fim único de atender o interesse de seus clientes, fazem do escritório Eduardo Ribeiro Advocacia uma referência em advocacia tributária.

DIREITO SOCIETÁRIO

O escritório Eduardo Ribeiro Advocacia, em matéria societária e empresarial, se traduz em completa assessoria em todos os aspectos legais relacionados ao pleno desenvolvimento empresarial, auxiliando os sócios na escolha do tipo societário mais adequado, bem como na negociação e acompanhamento de operações de reestruturação societária, compra e venda de empresas, orientação e defesa dos direitos dos acionistas/quotistas, tanto em âmbito consultivo como contencioso.

Nosso trabalho engloba toda assessoria nas atividades de rotina das sociedades, necessária à constituição e manutenção das mesmas, com o objetivo de oferecer aos nossos clientes a segurança necessária que toda empresa necessita.

DIREITO CÍVEL

O escritório Eduardo Ribeiro Advocacia atua para garantir ao cliente a melhor estratégia para a condução de cada caso, considerando e reduzindo os riscos envolvidos em cada processo.

Nesse sentido, auxiliado por equipes interdisciplinares, nossos profissionais estão atentos às orientações emanadas pelos Tribunais Superiores de forma a salvaguardar os interesses dos nossos clientes.

DIREITO TRABALHISTA

O escritório Eduardo Ribeiro Advocacia possui profissionais especializados em Direito e Processo do Trabalho, aptos para prestação de atendimento à pessoa física e jurídica no âmbito de todas as relações de trabalho, atuando de forma ativa na área consultiva e contenciosa trabalhista, garantindo o atendimento a todas as exigências legais até adecisão judicial.

Com enfoque preventivo, o escritório realiza consultas trabalhistas mediante a emissão de pareceres jurídicos atuais, além de atuar em todas as esferas da Justiça do Trabalho.

Para isso, estamos amparados por profissionais atualizados, competentes e comprometidos, que tornam o escritório a escolha perfeita para a satisfação total do cliente.

DIREITO DO CONSUMIDOR

Atuando na orientação em questões específicas perante órgãos de proteção ao consumidor e acompanhamento de processos administrativos e judiciais que envolvam reclamações e pedidos de indenização de consumidores, o Escritório Eduardo Ribeiro tem forte atuação tanto na esfera administrativa quanto em âmbito judicial.

Na esfera da prevenção de infrações ao direito do consumidor, temos ampla experiência na estruturação e revisão de contratos que envolvam relações de consumo.

No campo litigioso, estamos habilitados a auxiliar nossos clientes no ajuizamento de ações, na elaboração de defesas e acompanhamento processual perante o Procon, Delegacias do Consumidor, Ministério Público, Juizados Especiais Cíveis e Justiça Comum. Para isso, estamos amparados por profissionais atualizados, competentes e comprometidos, que tornam o escritório Eduardo Ribeiro Advocacia, a escolha perfeita para a satisfação total do cliente.

DIREITO PENAL

Com vasta experiência no ramo do Direito Penal, contamos com ampla estrutura e profissionais especializados na defesa de pessoas físicas e jurídicas em inquéritos e ações penais, cobrindo desde questões mais simples até as mais complexas, mantendo o comprometimento com a excelência e satisfação do cliente.

Acompanhamos inquéritos policiais, comissões parlamentares de inquérito e processos judiciais, sempre preocupados com o atendimento individual e personalizado de nossos clientes. Realizamos sustentações em tribunais, notadamente nos Tribunais Superiores, Suprema Corte e Superior Tribunal de Justiça afim de proporcionar a melhor e mais adequada estratégia de defesa em cada caso concreto.

DIREITO DA FAMÍLIA

O Direito de família é uma das áreas em que o escritório Eduardo Ribeiro Advocacia possui grande experiência e capacitação.

É importante ressaltar que o direito de família é composto por alguns ramos que se estende por nossas vidas, atrelados muitas vezes a nosso cotidiano que podem ser: Ação de Separação, Ação de Divórcio, reconhecimento/ dissolução de União estável, Investigação de Paternidade, Alimentos, Sucessão, guarda compartilhada, tutela e curatela, adoção homo parental, alienação parental e tantos outros de suma importância.

Para tanto contamos com uma equipe especializada na área, apta a assessorar de forma preventiva e resolver os mais diversos litígios que envolvem o direito de família.

DIREITO BANCÁRIO

Composto por profissionais diligentes e altamente especializados, o escritório Eduardo Ribeiro Advocacia oferece o suporte jurídico necessário aos clientes para se desenvolverem com discrição e segurança.

Possuímos destacada atuação na redução de passivos bancários com o questionamento judicial das mais variadas cláusulas inseridas nas diversas espécies de contratos, desde os usuais contratos de crédito rotativo, às mais complexas operações.

Com ampla gama de trabalhos bem sucedidos realizados ao longo dos anos para diversas empresas dos mais variados portes, o escritório Eduardo Ribeiro Advocacia está credenciado a oferecer um trabalho de resultados visando sempre a satisfação do cliente.

DIREITO ELEITORAL

O escritório Eduardo Ribeiro Advocacia possui profissionais especializados na condução jurídica do processo eleitoral, assessorando os candidatos e partidos políticos na fiscalização e inscrição eleitoral, acompanhando as atividades partidárias, registros de diretórios e candidaturas; na apresentação das prestações de contas; e, na realização de convenções partidárias.

Nesse sentido, a atuação do Escritório se dá em todas as fases do processo eleitoral, seja: no momento da preparação dos partidos políticos e então pretensos candidatos até a diplomação e posse dos eleitos, com a adoção de todas as medidas administrativas e judiciais necessárias a garantia da integridade jurídica das candidaturas que representa, bem como, contribuindo para própria lisura do processo eleitoral em que atua, bem como em tantas outras questões relacionadas a este ramo do Direito.

DIREITO DIGITAL

O mundo digital tem se tornado cada vez mais presente em nosso cotidiano, trazendo consigo questões jurídicas complexas que exigem uma atuação especializada em Direito Digital. É por isso que nosso escritório de advocacia conta com uma equipe altamente qualificada para atender às demandas nessa área.

Somos especializados em temas como proteção de dados (LGPD), privacidade, crimes virtuais e outros assuntos relacionados ao meio digital.

Oferecemos um atendimento personalizado e comprometido com a excelência na prestação dos serviços, tanto na esfera consultiva quanto na contenciosa. Nosso objetivo é buscar soluções efetivas para as questões jurídicas relacionadas ao mundo digital, com ética, transparência e dedicação.

CONTRATOS

O escritório Eduardo Ribeiro Advocacia presta assessoria jurídica na análise, revisão e elaboração dos mais variados contratos, sejam eles típicos ou atípicos, dentre eles:

- Típicos: compra e venda, mútuo, de serviços, locação, depósito, transporte, etc;
- Comerciais e de serviços em geral, tais como distribuição de produtos, representação comercial, industrialização por encomenda, compra e venda de estabelecimento comercial, operação e manutenção (O&M) e serviços profissionais (inclusive consultoria);
- Relativo à transmissão de obrigações, com contratos de cessão de créditos e de assunção de dívidas, bem como, na elaboração, revisão e negociação de contratos relativos à essas transmissões;
- Financeiros, envolvendo empréstimos nacionais, contratos de garantia relativos a tais empréstimos, inclusive com a assessoria e consultoria na formalização dessas garantias;
- Propriedade intelectual, industrial e relativos à tecnologia da informação (edição, direitos de imagem e licenças ou transferências de marcas, patentes e de exploração econômica de tecnologias em geral);
- Construção civil e empreendimentos imobiliários (empreitada, administração e gerenciamento de obras).

COMPLIANCE

Implementação e monitoramento de programas preventivos, análise de riscos, revisão de política interna empresarial, voltados para Governança Corporativa. Assistência do plano instituído, levantamento das vantagens e desvantagens auferidas, com previsão fática da redução do contingenciamento fiscal e trabalhista.

IMPROBRIDADE ADMINISTRATIVA

Além do conhecimento técnico, nossos advogados possuem conhecimento sobre o funcionamento do poder público para atuarem com improbidade administrativa, trabalhando em defesa no nosso cliente, no âmbito administrativo e cível durante todos o processo administrativo disciplinar, visando sempre o melhor resultado.

RECUPERAÇÃO JUDICIAL

Com tradição no mercado em Recuperação Judicial, o ER Advocacia auxilia as empresas por meio da prestação do serviço especializado, para evitar sua falência.

Quando a empresa perde a capacidade de pagar suas dívidas e precisa reorganizar seus negócios, redesenhar o passivo e se recuperar de momentânea dificuldade financeira, nossos especialistas atuam na condução desse processo, buscando evitar a falência, conforme determinado por lei. Com isso, a empresa mantém sua produção, o emprego dos trabalhadores e o interesses dos credores (que querem ser pagos), promovendo, assim, a preservação da empresa, sua função social e o estímulo à atividade economica.

IMOBILIÁRIO

A equipe de profissionais do escritório Eduardo Ribeiro Advocacia é altamente capacitada a lidar com as questões jurídicas na área imobiliária.

Advogados especializados assessoram nossos clientes, orientando-lhes em suas negociações, prestando assessoria jurídica nas diversas áreas do setor imobiliário, estando apto a dirimir os conflitos e inseguranças, atuando sempre de maneira efetiva e diligente para fins de promover um resultado satisfatório para o cliente.

DIREITO PREVIDENCIÁRIO

O direito previdenciário é uma área do direito que trata dos direitos e benefícios dos segurados do Instituto Nacional do Seguro Social (INSS). É uma área extremamente importante, uma vez que está diretamente relacionada ao bem-estar dos cidadãos, garantindo a proteção social em momentos de incapacidade laboral, desemprego involuntário, aposentadoria e outras situações de risco social.

Nosso escritório é especializado em direito previdenciário, contando com uma equipe de profissionais altamente qualificados e experientes na área. Com o objetivo de oferecer o melhor suporte jurídico aos nossos clientes, atuamos em diversas áreas, tais como aposentadorias, pensões por morte, auxílios-doença, acidentários, benefícios de Prestação Continuada (BPC), entre outras garantias previdenciárias.

Se você precisa de orientação jurídica em relação a assuntos previdenciários, entre em contato conosco. Estamos prontos para ajudá-lo em todas as etapas do processo, desde a análise da sua situação até a obtenção do benefício pretendido.

Site Oficial

eduardoribeiroadvocacia.com.br

Instagram

@eduardoribeiroadvocacia

LinkedIn

Eduardo Ribeiro Advocacia

Aracaju/SE

Av. Presidente Tancredo Neves,
1004 - Bairro Jardins

(79) 3249-8081
eradvocacia@eradvocacia.com.br

Brasília/DF

QI5, Conjunto 2, Casa 18,
Lago Sul.

(61) 3554-7277
eradvocacia@eradvocacia.com.br